WINDOWS EN RASPBERRY (EXAGEAR/WINE)

1. Desde *Synaptic* instalamos **exagear**

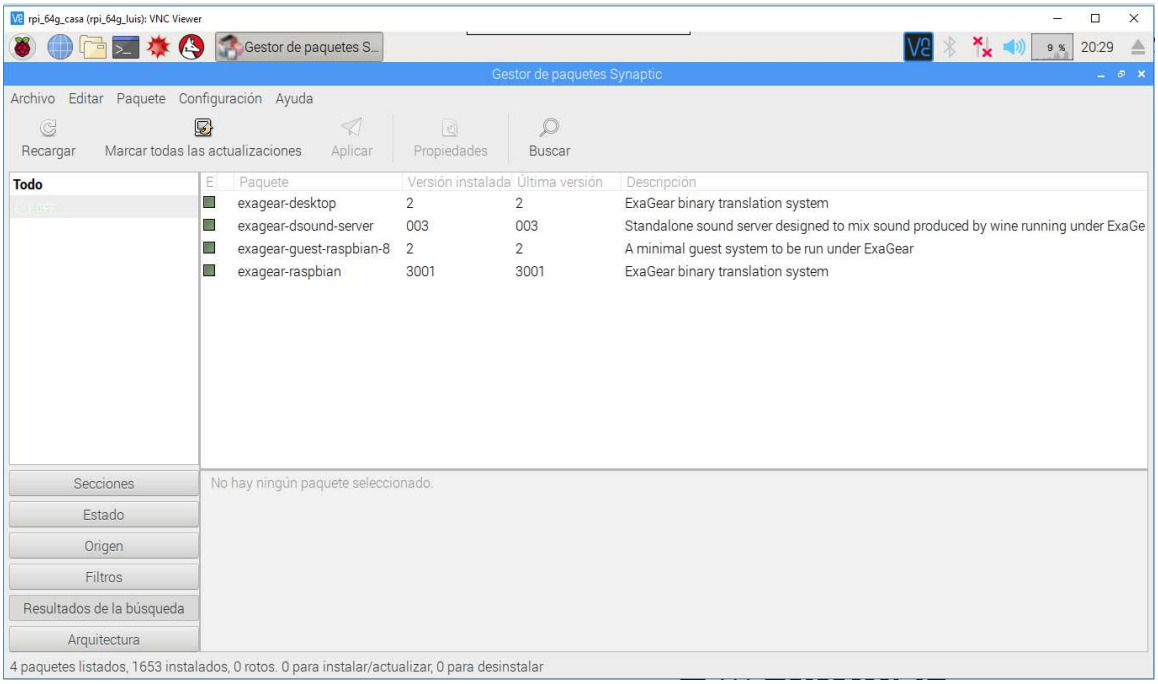

2. Instalamos la *key*

   Copiamos el fichero en **/opt/exagear/lic**

   Para activar la licencia ejecutamos:

   $ sudo -E /opt/exagear/bin/actool

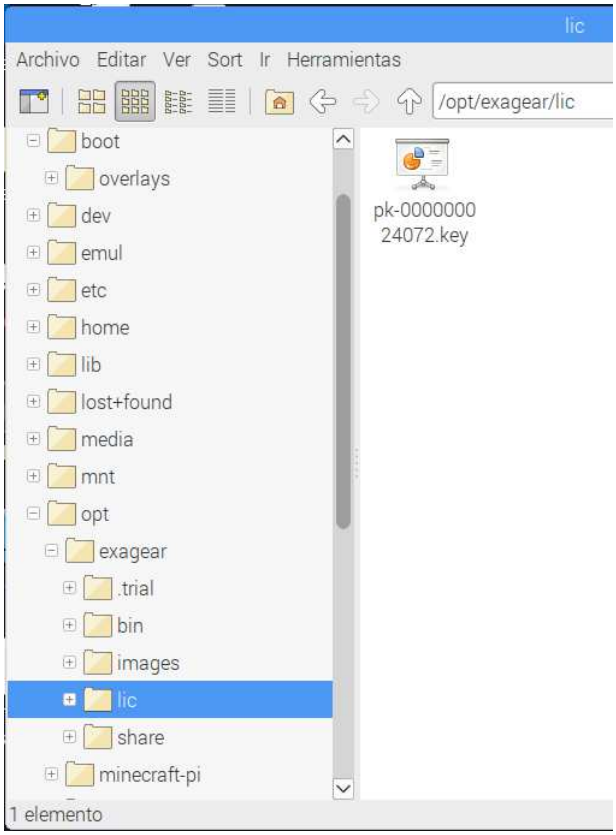

3. Instalamos *Wine*

$ sudo apt-get install wine

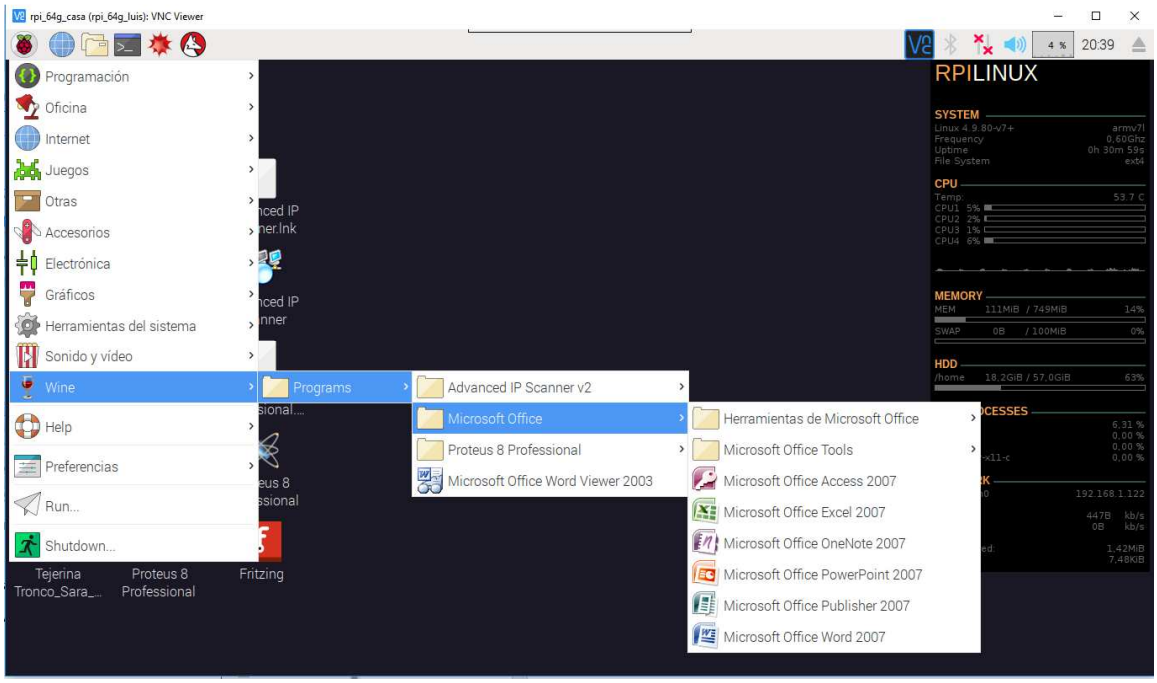

4. Antes de instalar un programa X86, deberemos ejecutar **exagear**.

   Podemos comprobar cómo la arquitectura de la raspberry responde a un núcleo **arm**, antes de la ejecución de **exagear:**

   Despues de la ejecución veremos cómo el núcleo cambia:

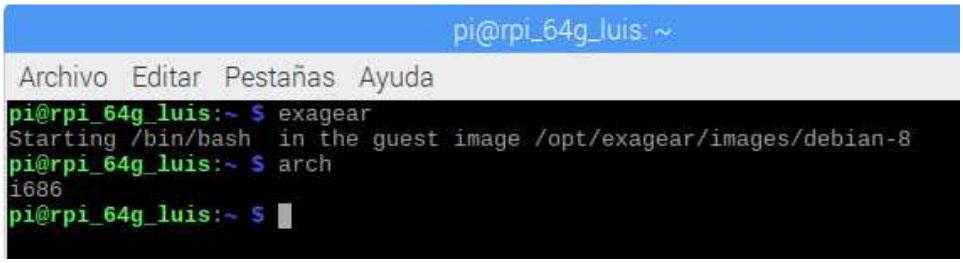

5. Podemos configurar wine, de manera que a cada programa le asignemos un sistema operativo concreto.

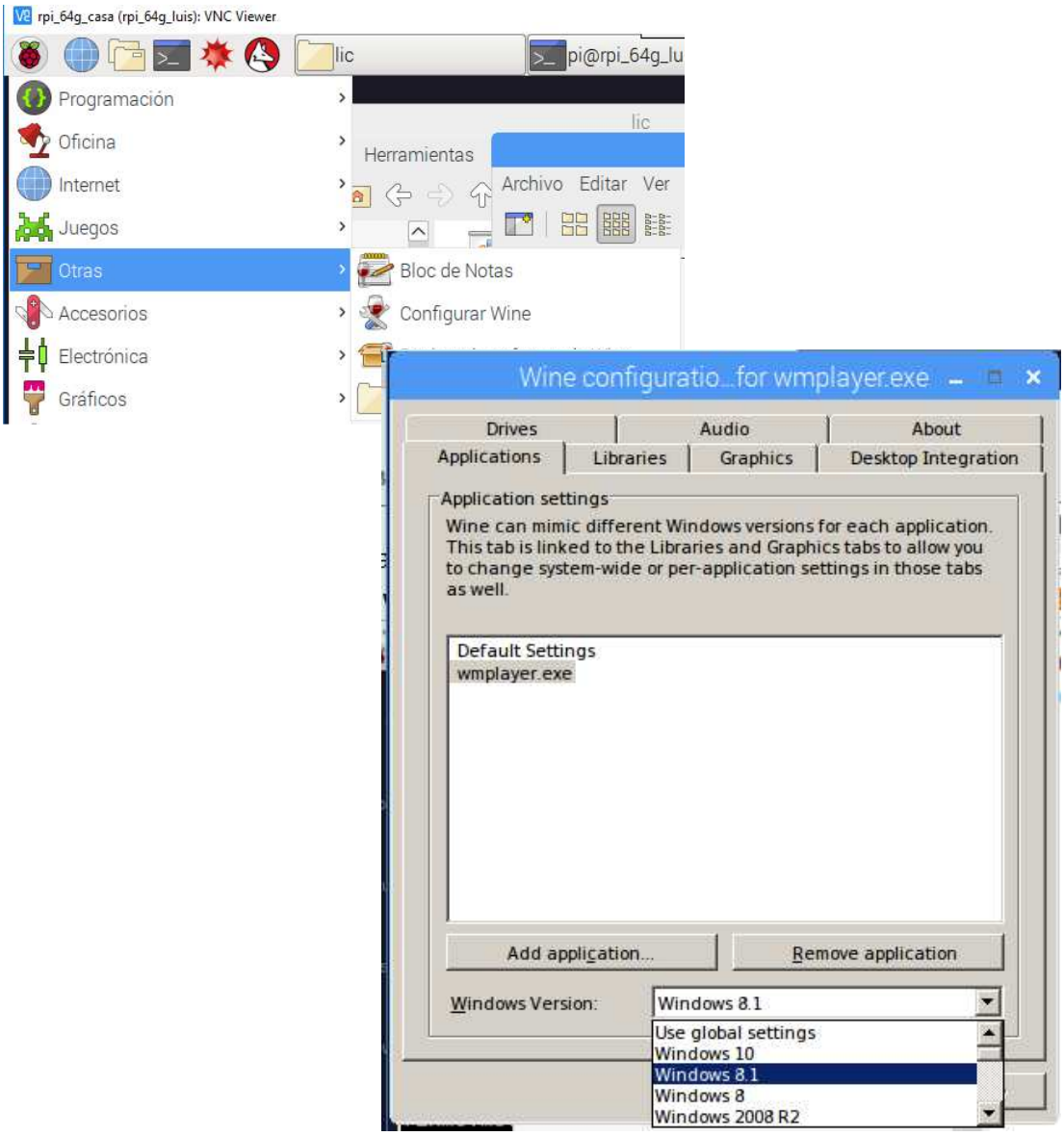

6. Para instalar un programa, habiendo ejecutado **exagear** previamente, lo haremos con un comando parecido a esto:

```
$ wine '/home/pi/Downloads/office/AUTORUN.EXE'
```

[NOTA: Al poner comillas, simples o dobles, podemos escribir rutas con espacios.

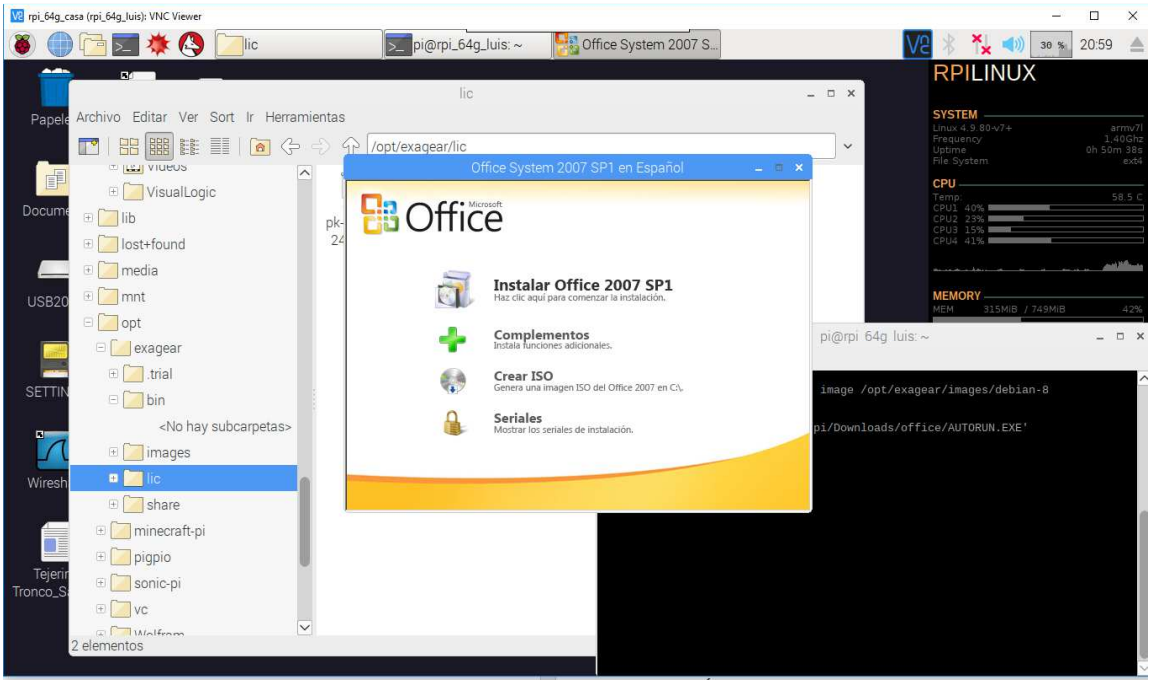

7. Para ejecutar un programa:

$ wine 'c:/Program Files/Microsoft Office/Office12/WINWORD.EXE'

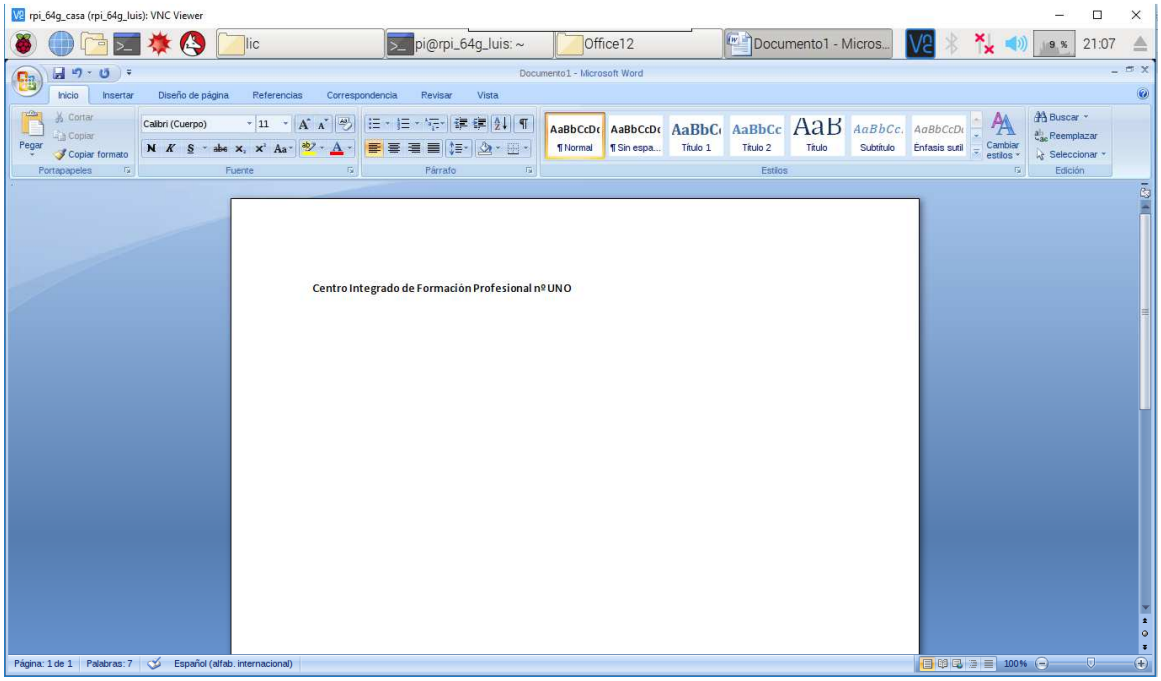

*****